	PROCEDURA INGRESSO / USCITA ALUNNI	Aggiornamento
	Istituto Comprensivo 1 Scuola Secondaria Medole	16/11/22

PROCEDURA INGRESSO / USCITA ALUNNI

LA SEGUENTE PROCEDURA POTREBBE SUBIRE **VARIAZIONI** IN BASE AGLI AGGIORNAMENTI NORMATIVI CHE LE SUCCEDERANNO

Per consentire un'applicazione corretta della procedura è indispensabile il rispetto degli orari e delle indicazioni assegnate, sia da parte degli insegnanti che dei genitori.

1. L'accesso al Plesso avverrà attraverso il cancello principale.
2. Ad ogni classe è stato assegnato lo stesso ingresso per l'accesso al Plesso e per l'uscita dallo stesso.
3. I genitori possono accompagnare gli studenti fino al cancello principale, ma **non devono entrare nel cortile.**
4. L'**apertura del cancello** per accedere al cortile è prevista alle ore **7.55**.
5. Orario d'ingresso e uscita **PER IL PRIMO GIORNO DI SCUOLA, lunedì 12 settembre:**

classe	Orario entrata	Orario uscita
prime	Ore 9.00	Ore 12.00
seconde	Ore 7.55	Ore 12.00
terze	Ore 7.55	Ore 12.00

6. Dal 12/09/2022 al 17/09/2022 l'orario scolastico è 7.55 -12.00.

	PROCEDURA INGRESSO / USCITA ALUNNI	Aggiornamento
	Istituto Comprensivo 1 Scuola Secondaria Medole	16/11/22

7. **Alunni ritardatari:** se la classe di appartenenza è già entrata nel plesso gli alunni ritardatari attenderanno di essere accompagnati dai collaboratori scolastici presso le proprie aule.

8. Alla presente procedura **si allega la piantina esplicativa** riportante ingressi, percorsi e posizione delle classi.

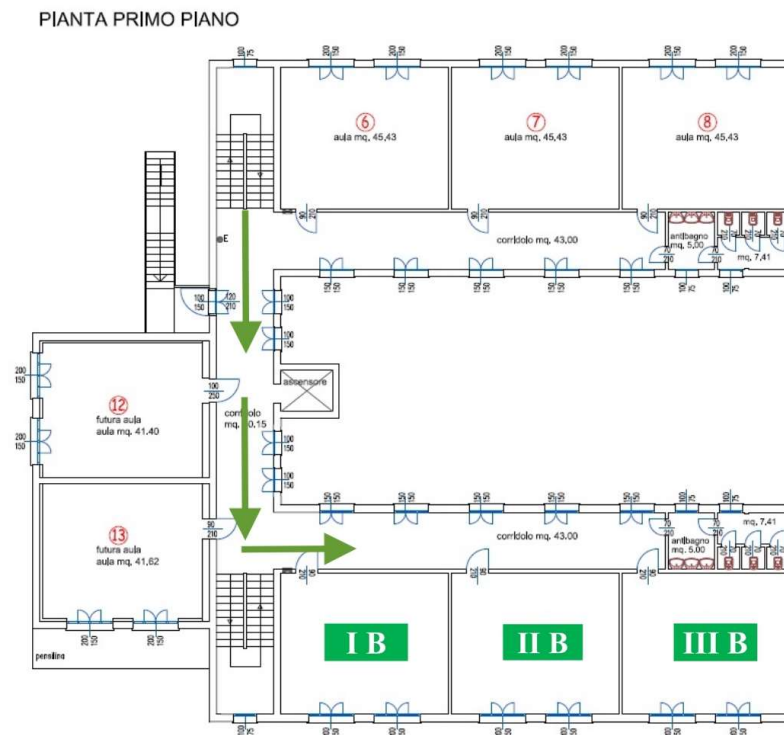

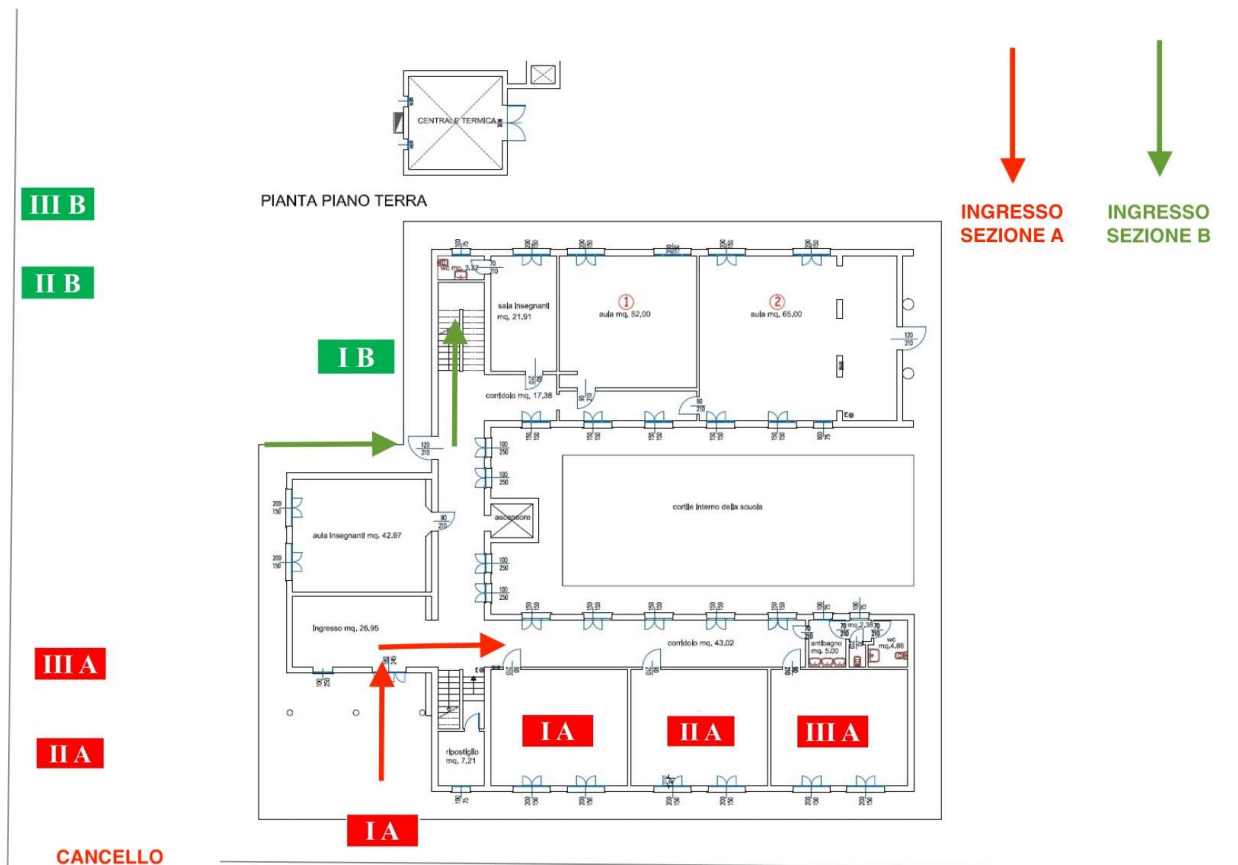

9. Durante lo svolgimento delle lezioni non è consentita la consegna di alcun tipo di materiale e merende dimenticati.

10. Non è consentito portare a scuola caramelle, dolci, cibi in occasioni di compleanni e eventi vari.