



ISCRIZIONI SCUOLA PRIMARIA
anno scolastico
2022-2023



C.M. 29452 del 30 novembre 2021

ISTITUTO COMPRENSIVO CASTIGLIONE UNO

cp 46043, via Gridonia Gonzaga, 8, Castiglione delle Stiviere (Mantova) centralino 0376 670753

www.castiglioneuno.edu.it e-mail: segreteria@castiglioneuno.edu.it

MNIC80800E@pec.istruzione.it

03-gen-22	classi	tot.alunni
COLLODI	2	43
RODARI	4	101
MEDOLE	5	104
BATTISTI	15	294
ALIGHIERI	10	205
MEDOLE	10	203
BESCHI	18	400
MEDOLE	6	135
	70	1485

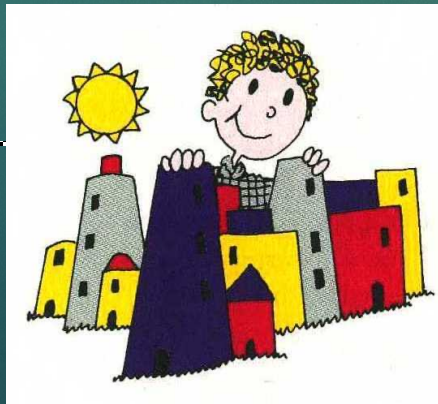



ENTI LOCALI
AMBITO 19
ASSOCIAZIONI

C.T.I.
RETE
INTERCULTURA

SCUOLE CHE PROMUOVONO SALUTE
COMPENSIVO.NET

Ciò che noi facciamo è tutto nel **P.T.O.F.**

Publicato sul sito

Il **Piano dell'Offerta Formativa** è il documento fondamentale costitutivo dell'identità culturale e progettuale della scuola ed esplicita tutta la progettazione curricolare, extra-curricolare, formativa, educativa, organizzativa (DPR 275/99 art. 3 – comma 1) che le scuole adottano nell'ambito della loro autonomia.



AGGIORNAMENTO OTTOBRE 2021

I NOSTRI PRINCIPI ISPIRATORI

Accoglienza
integrazione

Continuità
orizzontale e
verticale
orientamento

Uguaglianza
delle
opportunità
formative

Valorizzazione
delle
individualità

Valutazione
dei risultati

Efficienza
efficacia
trasparenza.

Partecipazione
Patto
educativo

LE STRATEGIE UTILIZZATE

Centralità della persona

Situazione di benessere.

Interazione con le agenzie educative

Miglioramento capacità relazionali

Continuità e orientamento

Elaborazione di strategie

Potenziamento

Interventi individualizzati per Bisogni Educativi Speciali

LE ATTIVITÀ CURRICOLARI BASE



Italiano

Scienze motorie e sportive



Inglese



Matematica

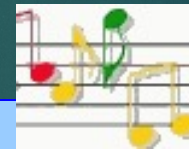

Musica



Arte e immagine



Storia - Geografia

Tecnologia e Informatica

Scienze



Religione/Attività alternative

EDUCAZIONE CIVICA



VALUTAZIONE

- ▶ È **parte integrante della progettazione**, non solo come controllo degli apprendimenti, ma come verifica dell'intervento didattico al fine di operare con flessibilità sul progetto educativo. I docenti, pertanto, hanno nella valutazione lo strumento privilegiato che permette loro la **continua flessibile regolazione della progettazione educativo/didattica**.

DECRETO LEGGE
8 APRILE 2020, N.
22 CONVERTITO
CON
MODIFICAZIONI
DELLA LEGGE 6
GIUGNO 2020, N.
41

VALORIZZAZIONE DEL MIGLIORAMENTO
DEGLI APPRENDIMENTI.

GIUDIZIO DESCRITTIVO
riferito a differenti livelli di apprendimento

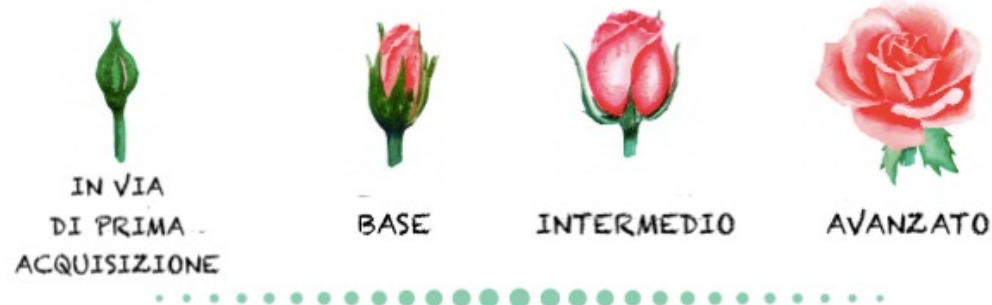

PROGETTAZIONE

Il nostro Istituto propone progetti di arricchimento, di continuità e di integrazione dell'offerta formativa progetti a livello d'Istituto, di plesso, di classe o sezione. La situazione di emergenza epidemiologica potrebbe modificare e in alcuni casi impedire lo svolgimento dei percorsi progettuali previsti.

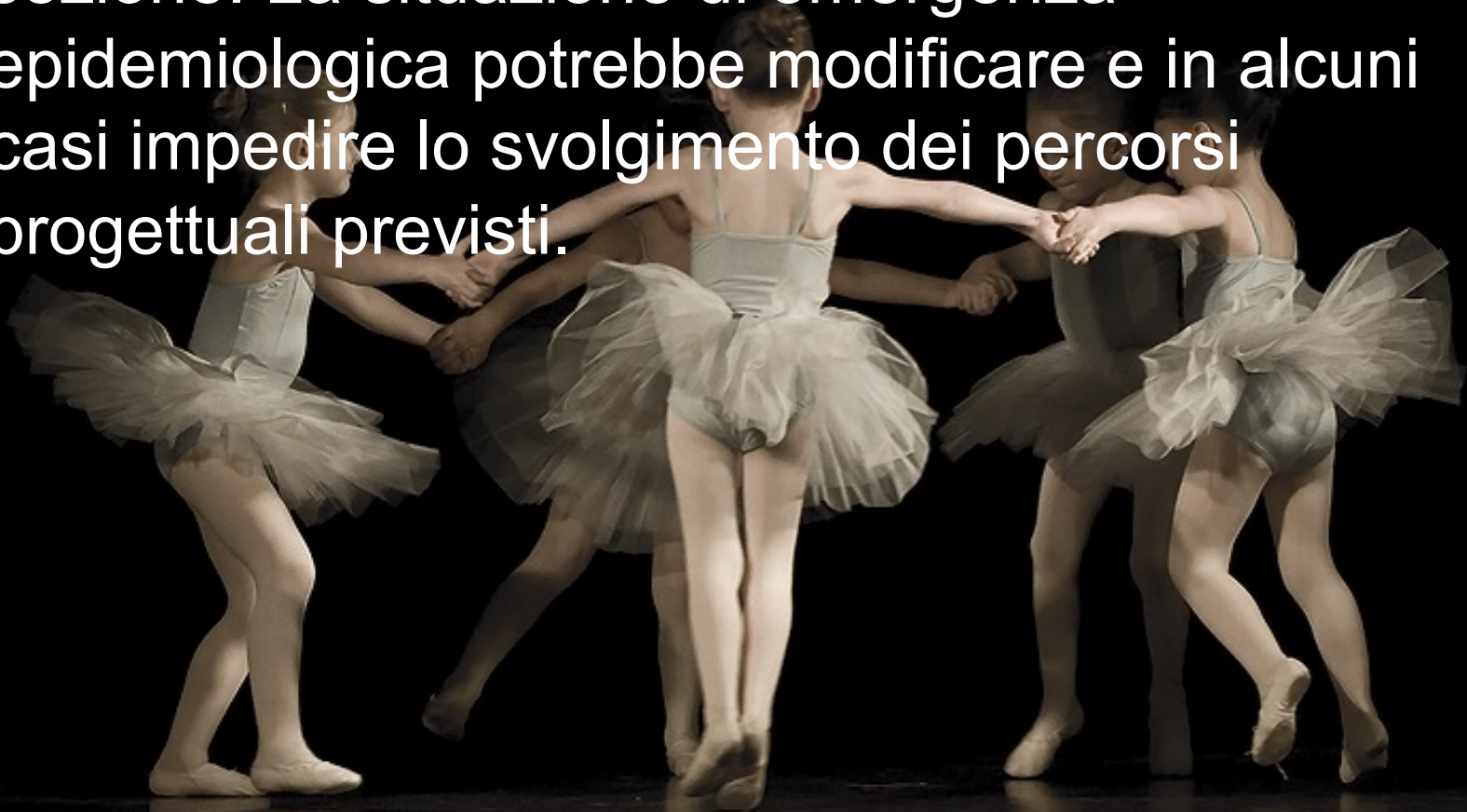

Progetti di Istituto

Sicurezza

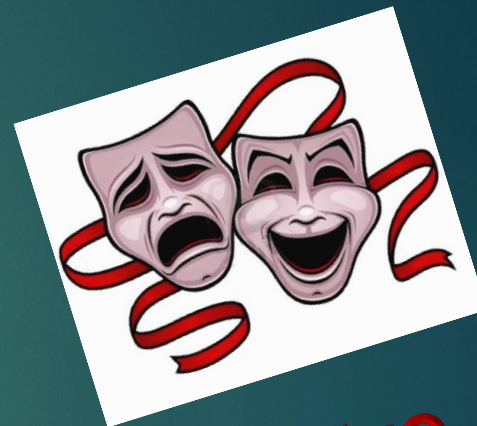

Teatro

Intercultura



Gioco e sport



Continuità

Kangourou

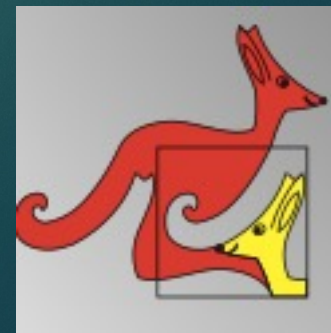

Progetti di Istituto

«Apprendere serenamente»



SALUTE



Disagio:
«Ti ascolto»



RECUPERO e
POTENZIAMENTO

LEGALITÀ



Progetti di Plesso



Musica

Biblioteca



CLIL

Madre lingua



Accoglienza



Danza

Teatro

Attività con esperti



Pallavolo



Basket



Atletica



Tennis

Karate

Vela



Rugby

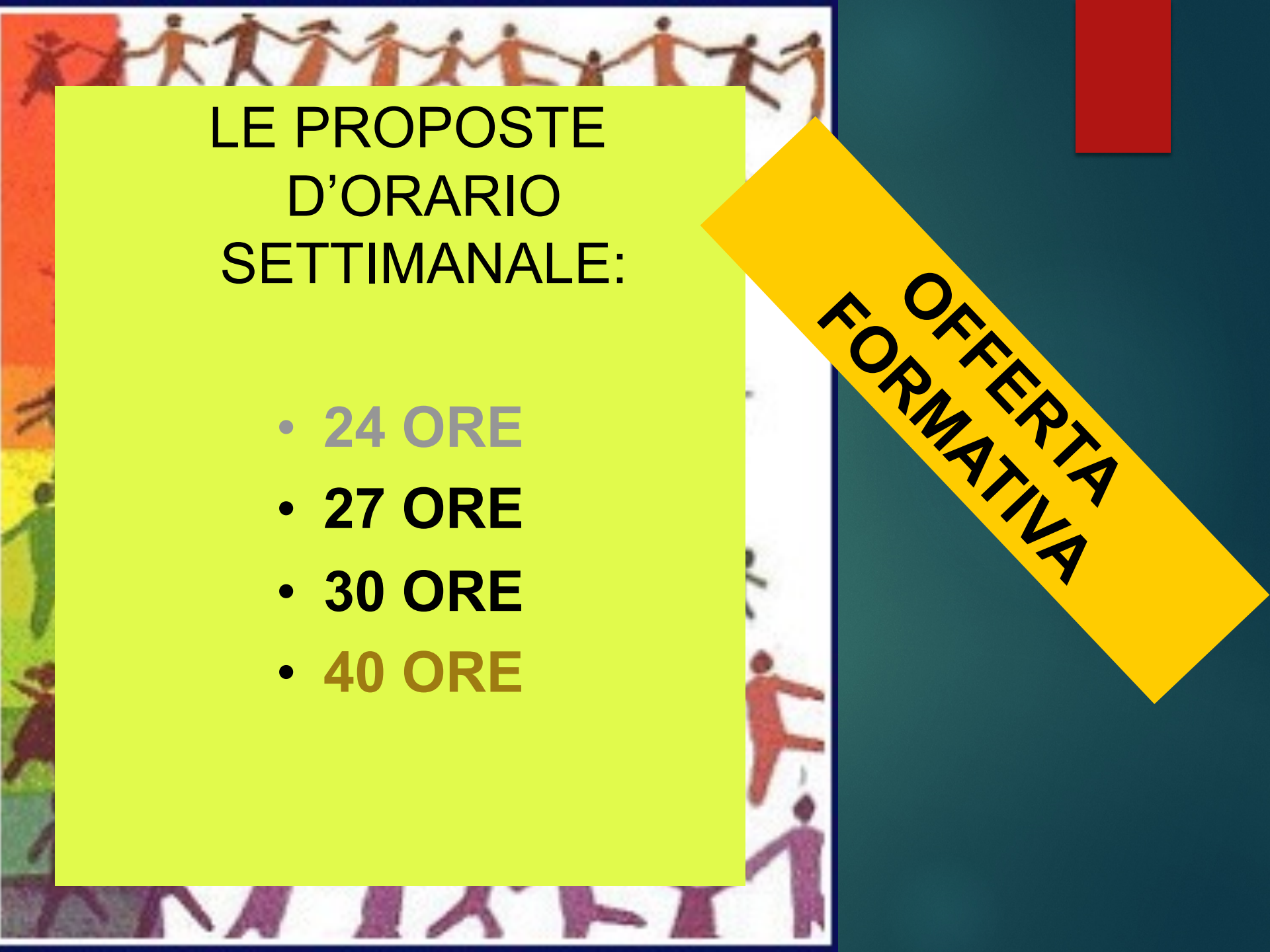

LE PROPOSTE D'ORARIO SETTIMANALE:

- 24 ORE
- 27 ORE
- 30 ORE
- 40 ORE

**OFFERTA
FORMATIVA**

27 ORE



ora	lunedì	martedì	mercoledì	giovedì	venerdì	sabato
8.00 12.30	lezione	lezione	lezione	lezione	lezione	lezione

Senza rientri pomeridiani

IN ENTRAMBI I PLESSI

Fino a 30 ore (30h 30m)



ora	lunedì	martedì	mercoledì	giovedì	venerdì	sabato
8.00 12.30	lezione	lezione	lezione	lezione	lezione	lezione
12.30 14,00		MENSA				
14,00 16,00		lezione				

In entrambi i plessi

Fino a 30 ore (29h 30m)



ora	lunedì	martedì	mercoledì	giovedì	venerdì
8.00 12.30	lezione	lezione	lezione	lezione	lezione
12.30 14,00		MENSA		MENSA	
14,00 16,00		lezione		lezione	

In entrambi i plessi

40 ORE (TEMPO PIENO)



Ora	lunedì	martedì	mercoledì	giovedì	venerdì	sabato
8.00 12.30	lezione	lezione	lezione	lezione	lezione	
12.30 14.00	MENSA	MENSA	MENSA	MENSA	MENSA	
14.00 16.00	lezione	lezione	lezione	lezione	lezione	

Il tempo mensa fa parte del tempo scuola e quindi è obbligatorio

SOLO AL PLESSO "C. BATTISTI"



Hanno l'obbligo di iscrizione alla prima classe i bambini e le bambine che compiono sei anni entro il 31 Dicembre 2022.

Si possono iscrivere i bambini e le bambine che compiono sei anni entro il 30 Aprile 2023.
Anticipo!





**LE DOMANDE D'ISCRIZIONE VANNO
PRESENTATE
DAL 4 GENNAIO AL 28
GENNAIO 2022**

COME AVVENGONO LE ISCRIZIONI?

Le iscrizioni dovranno essere effettuate
Esclusivamente online
dalle famiglie.

Che cosa devono fare le famiglie?

- ▶ **Registrarsi** sul sito www.istruzione.it/iscrizionionline/, seguendo le indicazioni presenti. La funzione di registrazione è attiva a partire dal 20 dicembre 2021.
- ▶ **Compilare** la domanda in tutte le sue parti, dal 4 al 28 gennaio, e **procedere con l'inoltro** a un solo Istituto scolastico.
- ▶ Le famiglie, in sede di presentazione della domanda di iscrizione, possono, in subordine, **segnalare** fino a un massimo di altre due scuole di proprio gradimento.
- ▶ Il sistema "iscrizioni on-line" comunicherà, via e-mail, l'avvenuta registrazione della domanda.

I nostri codici
meccanografici

Medole Primaria

MNEE80803P

Dante Alighieri

MNEE80802N

Cesare Battisti

MNEE80801L

LA CIRCOLARE
N° 29452
RACCOMANDA

- ▶ IL DIRIGENTE SCOLASTICO DEVE COMUNICARE UN LIMITE ALL'ACCOGLIMENTO DELLE DOMANDE
- ▶ L'ACCOGLIMENTO DELLE DOMANDE, IN CASO DI ESUBERO, DEVE RISPETTARE CRITERI STABILITI DAL CONSIGLIO DI ISTITUTO.
- ▶ LA SCELTA DI AVVALERSI O DI NON AVVALERSI DELL'IRC DEVE ESSERE FATTA ALL'ATTO DELL'ISCRIZIONE ED HA VALORE PER TUTTO IL CICLO

Nel periodo delle iscrizioni la scuola può assistere i genitori che non hanno accesso a connessioni internet .

La segreteria sarà disponibile, previo appuntamento:

Dal lunedì al sabato

dalle 09,00 alle 13,00.

Dal lunedì al venerdì

dalle 14,00 alle 16,00.

**Il Dirigente Scolastico
riceve su appuntamento**

GLI OPERATORI DELLA
Biblioteca Comunale di Castiglione
sono disponibili
SU APPUNTAMENTO
per la compilazione della domanda.

Prenotarsi al numero 0376/639297

ISCRIZIONI 2022/2023

Biblioteca
Palazzo
Pastore



CITTA' DI CASTIGLIONE DELLE STIVIERE

**I DOCENTI SONO A DISPOSIZIONE DELLE
FAMIGLIE:**

**UNA VOLTA A
QUADRIMESTRE PER I
COLLOQUI GENERALI,
OPPURE SU
APPUNTAMENTO.**

**In ogni scuola è
presente un'insegnante
coordinatrice di plesso.**



ALTRI SERVIZI

DI COMPETENZA DELL' AMMINISTRAZIONE COMUNALE

- TRASPORTO ALUNNI  SCUOLABUS
- MENZA
- PEDIBUS
- PRE-SCUOLA
- POST SCUOLA

L'ISTITUTO SI IMPEGNA PER UNA SCUOLA SICURA

attraverso:

- Assicurazione integrativa
- Piani per la Sicurezza a scuola



**LA SEGRETERIA E' APERTA AL PUBBLICO PREVIO
APPUNTAMENTO**

DAL LUNEDI' AL SABATO

DALLE 11.00 ALLE 13.00

DAL LUNEDI' AL VENERDI' DALLE 15.00 ALLE 16.00

Il Dirigente Scolastico

riceve su appuntamento

telefono 0376 670753

segreteria@castiglioneuno.edu.it

presidenza@castiglioneuno.edu.it

www.castiglioneuno.edu.it





**GRAZIE PER
L'ATTENZIONE,
ARRIVEDERCI.**



ISTITUTO COMPRENSIVO CASTIGLIONE UNO

cp 46043, via Gridonia Gonzaga, 8, Castiglione delle Stiviere (Mantova) centralino 0376 670753

www.castiglioneuno.edu.it e-mail: segreteria@castiglioneuno.edu.it