

Castiglione 1



**ISCRIZIONI
SCUOLA SECONDARIA DI PRIMO GRADO
anno scolastico 2023-2024**

ISTITUTO COMPRENSIVO CASTIGLIONE UNO

cp 46043, via Gridonia Gonzaga, 8, Castiglione delle Stiviere (Mantova) centralino 0376 670753

www.castiglioneuno.it e-mail: segreteria@castiglioneuno.edu.it

Caszioline 1

16 GENN 2023	CLASSI	ALUNNI
COLLODI	2	40
RODARI	4	92
MEDOLE INF	5	96
ALIGHIERI	15	317
BATTISTI	10	211
MEDOLE PRIM	10	185
BESCHI	16	365
SEC MEDOLE	6	139
	68	1445



Accoglienza
Integrazione

Patto
Educativo di
Corresponsabilità

Continuità
orizzontale e
verticale
Orientamento

**I NOSTRI
PRINCIPI
ISPIRATORI**

Efficienza
Efficacia
Trasparenza

Uguaglianza
delle
opportunità
formative

Valutazione
dei risultati

Valorizzazione
delle
individualità

LE STRATEGIE UTILIZZATE

Inclusione
Centralità della persona
Interazione con le Agenzie Educative
Intercultura
Potenziamento
Miglioramento capacità relazionali
Ampliamento dell'Offerta Formativa
Bisogni Educativi Speciali
Accoglienza

**Ciò che noi facciamo è tutto nel
P.T.O.F.**

pubblicato sul sito

Il Piano dell'Offerta Formativa è il documento fondamentale costitutivo dell'identità culturale e progettuale della scuola ed esplicita tutta la progettazione curricolare, extra-curricolare, formativa, educativa, organizzativa che la scuola adotta nell'ambito della sua autonomia

Sito scolastico www.castiglioneuno.edu.it

Ministero dell'Istruzione

Accedi 



Istituto Comprensivo
Castiglione Uno
Castiglione delle Stiviere (MN)

Cerca 

[Scuola](#) [Servizi](#) [Novità](#) [Didattica](#)

[Albo On line](#) [Amministrazione Trasparente](#) [Vecchia versione](#)

Aperte dal 9 gennaio le ISCRIZIONI per l'anno scolastico 2023/2024.

[Dettagli](#)

Laboratorio teatrale Secondaria di Medole, iscrizioni dal 17 gennaio

[Dettagli](#)

Istituto Comprensivo

Castiglione Uno
Castiglione delle Stiviere (MN)

[Vai alla scuola](#)



Pubblicità e Informazione



Per raggiungere gli obiettivi del PTOF sono state individuate **FUNZIONI STRUMENTALI** e **COMMISSIONI** con il compito di progettare dei Piani d'azione, finalizzati al miglioramento dell'Offerta Formativa

AREA CURRICOLO D'ISTITUTO

AREA VALUTAZIONE

AREA ACCOGLIENZA/ORIENTAMENTO

AREA ORGANIZZAZIONE

AREA SICUREZZA

AREA BISOGNI EDUCATIVI SPECIALI

AREA INTERCULTURA

AREA PROMOZIONE DELLA SALUTE

SCUOLA DIGITALE





**L'attenzione agli
alunni con
Bisogni Educativi
Speciali è tra i
nostri principali
impegni**



Attenzione e accoglienza anche attraverso strumenti di facilitazione come la modulistica in lingue straniere

Italiano	Albanese	Arabo	Cinese
Ciao	Ç'kemi/Si je?	مرحبا	你好
Come ti chiami? Mi chiamo...	Si quhesh?/Si e ke emrin? Quhen... /Më quajnë...	ما هو اسمك? اسمي ...	你的名字是什么? 我的名字是...
Quanti anni hai? Ho... anni.	Sa vjeç je? Jam ... vjeç.	ما هو عمرك? عمري ... سنين/سنة	你多大年纪了? 我...岁了
Da dove vieni? Vengo da...	Nga vjen? Vij nga...	من أين أنت? أنا من ...	你来自哪个国家? 我来自...
Sei in Italia da molto? Sì/No.	Ka shumë kohë që je në Itali? Po/Jo.	هل أنت في إيطاليا منذ زمن طويل? نعم/لا	你来意大利很长时间了吗? 是/不是
Che lingua parli?	Çfarë gjuhe flet?	ما هي لغتك?	你说哪国语言?
Non ho capito. Puoi ripetere?	Nuk kam kuptuar. Mund të përsëritësh?	ما فهمت. هل يمكنك أن تعيد?	我没听懂. 你可以重复一遍吗?
Giochiamo insieme?	Luajmë bashkë?	هل نلعب مع بعض?	我们一起玩，好吗?

presidenza

presidencia	president's office
salle du proviseur	direktorzimmer
校长室	الادارة
drejtoria	predsedništvo
presidencia	kër bur
प्रधान कार्यालय	directiune
परषाद र रक्षक	ПРЕЗИДИУМ

ASSOCIAZIONE TOMINO ARCHETTI
diventare donne e uomini capaci di abitare con dignità nel mondo

Tempo scuola: 30 ore settimanali

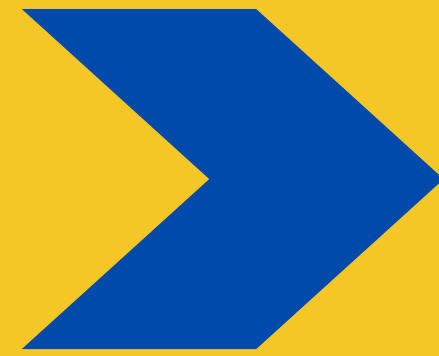

LA SETTIMANA CORTA
dal LUNEDI' al VENERDI'
con 2 rientri pomeridiani (martedì e giovedì)
NON GARANTITA

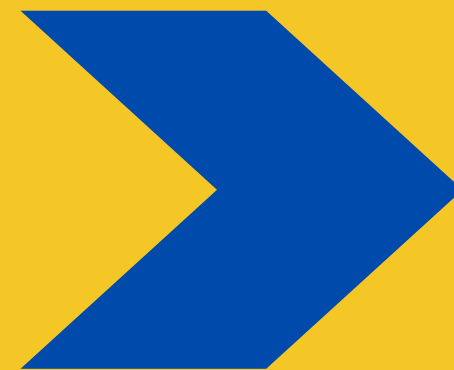

LA SETTIMANA LUNGA
dal LUNEDI' al SABATO

Curricolo



ITALIANO	6 ore
STORIA	2 ore
GEOGRAFIA	2 ore
MATEMATICA	4 ore
SCIENZE	2 ore
INGLESE	3 ore
SECONDA LINGUA STRANIERA	2 ore
TECNOLOGIA	2 ore
ARTE E	2 ore
IMMAGINE	2 ore
MUSICA	2 ore
SCIENZE MOTORIE	
RELIGIONE CATTOLICA/	1 ora
ATTIVITA' ALTERNATIVA	totale 30 ore



Ci proponiamo
l'obiettivo di
formare cittadini e
persone, offrendo
progetti educativi e
di crescita.
In questo percorso è
fondamentale il
dialogo con le
famiglie.

**Cittadinanza
&
Costituzione**

**Cittadinanza
Digitale**

**Sostenibilità
&
Agenda 2030**

OPZIONI LINGUE STRANIERE

Inglese per tutti (3 ore)



Inglese potenziato (5 ore)



Inglese (3 ore) e Francese (2 ore)

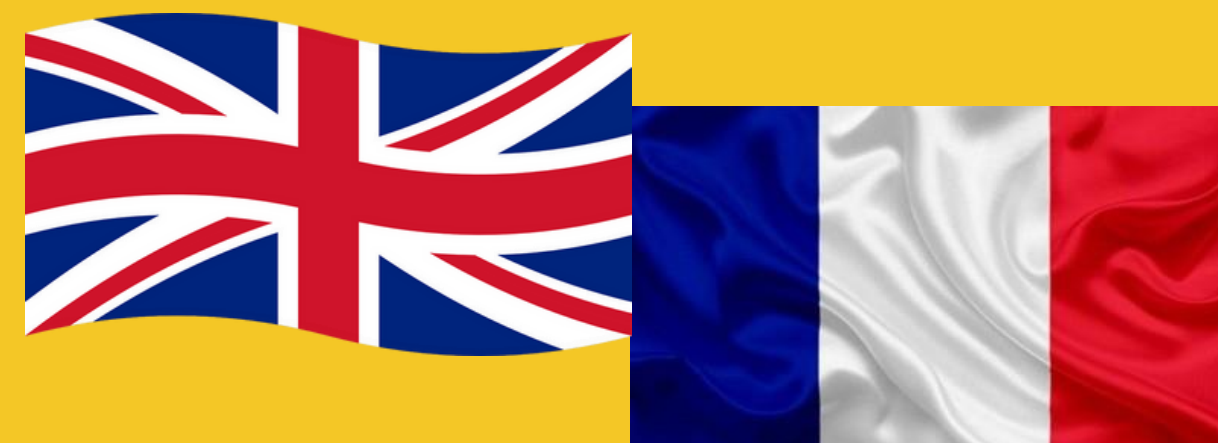

**OPZIONI
di Percorsi
Formativi
curricolari ed
extra
curricolari**

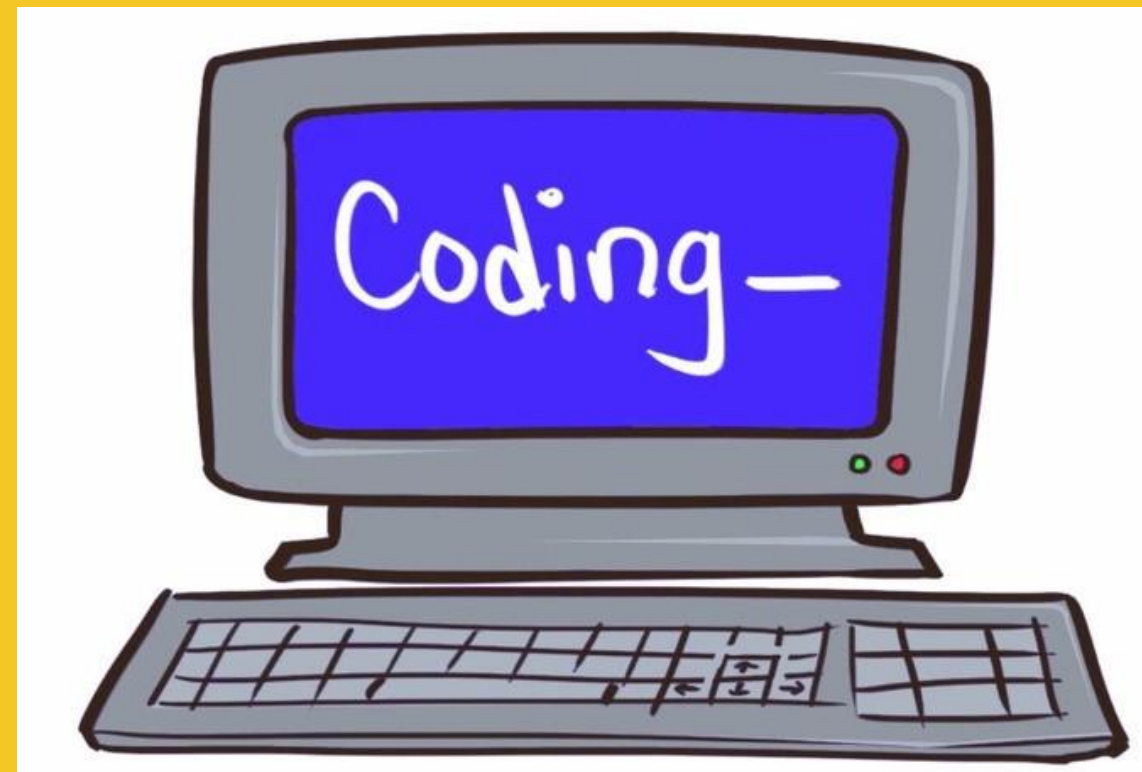

It's English Time!



Altri ambienti didattici:

- **Aule Sostegno e BES**
- **Laboratorio di Arte e Immagine**
- **Laboratorio di Musica**
- **Palestra**
- **Orto scolastico**
- **Infermeria**
- **Aula informatica**

In allestimento:

- **Laboratorio di Scienze**

Progettazione

- **Sportello d'ascolto**
- **Orientamento**
- **Attività sportiva**
- **Inclusione**
- **Aggiornamento tecnologico**
- **Progetto "Sicurezza"**
- **Scuola che promuove salute**
- **Legalità**
- **Lettura**

Attività didattiche progetto Read More



Attività didattiche Teatro



Attività didattiche Teatro



Attività didattiche Teatro



Attività didattiche Concerti a scuola ed esterni



Partecipazione alle gare di matematica

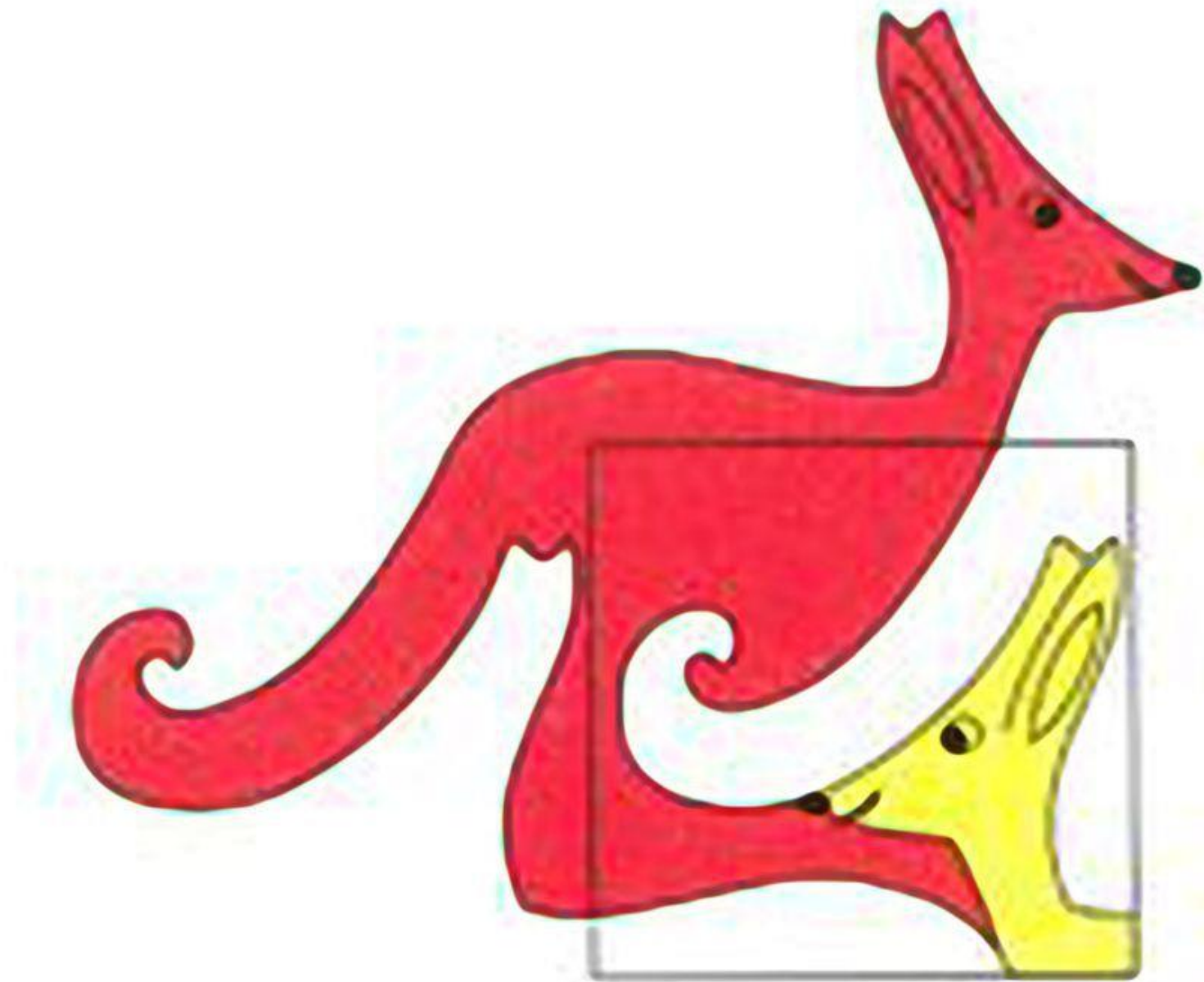

Kangourou
della
Matematica

Attività didattiche in videoconferenza



Partecipazione agli eventi





Gite culturali

Gite didattiche - Laboratori



Attività didattiche - Storia



Museo Internazionale Croce Rossa



Sacrario Redipuglia

Progetto continuità



Stare insieme





**FORMAZIONE OBBLIGATORIA
DOCENTI**



**INFORMATICA, LINGUE,
INCLUSIONE, INNOVAZIONE
DIDATTICA, AGGIORNAMENTO...**





Il nostro Istituto Comprensivo partecipa a diversi PON:

- Cablaggio rete
- Installazione monitor Touch Screen

UNIONE EUROPEA

FONDI STRUTTURALI EUROPEI

pon 2014-2020

MIUR

Ministero dell'Istruzione, dell'Università e della Ricerca
Dipartimento per la Programmazione
Direzione Generale per interventi in materia di edilizia scolastica, per la gestione dei fondi strutturali per l'istruzione e per l'innovazione digitale
Ufficio IV

PER LA SCUOLA - COMPETENZE E AMBIENTI PER L'APPRENDIMENTO (FSE-FESR)

Con l'Europa investiamo nel vostro futuro!

ISTITUTO DESTINATARIO DI FONDI STRUTTURALI EUROPEI PON FSE-FESR

UNA SCUOLA APERTA, INCLUSIVA E INNOVATIVA

COMPETENZE DI BASE

Competenze di base

180 milioni di euro

per migliorare l'italiano, la matematica, le scienze e le lingue, attraverso una didattica innovativa.

Puntiamo sull'innovazione

IL NOSTRO IMPEGNO PER UNA SCUOLA SICURA



**SICURI,
A SCUOLA.**

Diritti e sicurezza
ai tempi del Covid 19



**L'ASSICURAZIONE INTEGRATIVA
E' IMPORTANTE!**

LA COMUNICAZIONE E' FONDAMENTALE



**CIRCOLARI
E COMUNICATI**

- **REGISTRO ELETTRONICO**
- **SITO WEB**
- **EMAIL**
- **TELEFONO**



LA VALUTAZIONE



- la valutazione quadrimestrale parte dal "4", quando i risultati sono "completamente negativi"
- è assegnato il "10" nei casi di assoluta eccellenza
- sono stati delineati i valori generali da attribuirsi alle votazioni numeriche tra 4 e 10

Collegialmente, si esprimono la valutazione del comportamento con giudizio sintetico, la valutazione numerica della disciplina trasversale di Educazione Civica, il giudizio globale degli alunni.



**Le assenze non devono superare
1/4 dei giorni di scuola, ossia 50
giorni, pena la mancata
validazione dell'anno scolastico o
la mancata
ammissione agli esami di fine
primo ciclo.**

**Le iscrizioni dovranno essere effettuate
esclusivamente online dalle famiglie**

LE DOMANDE

D'ISCRIZIONE VANNO

PRESENTATE

DAL 9 AL 30 GENNAIO 2023



CHE COSA DEVONO FARE LE FAMIGLIE

- Registrarsi sul sito www.istruzione.it/iscriziononline/, seguire le indicazioni presenti.
- Compilare la domanda in tutte le sue parti, dal 9 al 30 gennaio procedere con l'inoltro a un solo Istituto scolastico.
- Il sistema "iscrizioni on-line" comunicherà, via e-mail, l'avvenuta registrazione della domanda.

Il codice della nostra scuola di Medole



MNMM80802L

Il codice della nostra scuola di Castiglione



MNMM80801G

**Per consulenza la segreteria adotta i seguenti
orari, previo appuntamento:**

**DAL LUNEDI' AL SABATO
DALLE ORE 09.00 ALLE 13.00**

**DAL LUNEDI' AL VENERDI' POMERIGGIO
DALLE 14.00 ALLE 16.00**

**BIBLIOTECA COMUNALE CASTIGLIONE
SOLO SU PRENOTAZIONE**

Telefono 0376/639297

**offre consulenza per la compilazione
della domanda di iscrizione**

**BIBLIOTECA COMUNALE MEDOLE
SOLO SU PRENOTAZIONE**

Telefono 0376/868545

**mette a disposizione un computer con internet per
compilare la domanda di iscrizione**

**IL DIRIGENTE SCOLASTICO DEVE COMUNICARE UN
LIMITE ALL'ACCOGLIMENTO DELLE DOMANDE**

**L'ACCOGLIMENTO DELLE DOMANDE, IN CASO DI
ESUBERO, DEVE RISPETTARE I CRITERI STABILITI DAL
CONSIGLIO DI ISTITUTO**

**LA SCELTA DI AVVALERSI O DI NON AVVALERSI DELL'IRC
DEVE ESSERE FATTA ALL'ATTO DELL'ISCRIZIONE ED HA
VALORE PER TUTTO IL CICLO**

Criteri di priorità per l'accoglimento delle domande di iscrizione



Alunni provenienti da una classe quinta del nostro Istituto

Alunni che hanno fratelli iscritti nel plesso

Alunni che hanno fratelli iscritti nell'Istituto

Minor distanza dalla residenza anagrafica al plesso

telefono 0376 670753

segreteria@castiglioneuno.edu.it

presidenza@castiglioneuno.edu.it

www.castiglioneuno.edu.it

MNIC80800E@pec.istruzione.it



**Grazie per l'attenzione
a presto!!**

